



Acta N° 4 del Concejo Municipal

Sesión Extraordinaria

En la Comuna de Algarrobo, a 23 de Junio del año 2011, en la Sala de Sesiones del Concejo Municipal de la Ilustre Municipalidad de Algarrobo, siendo las 16:30 horas, se inicia la Sesión Extraordinaria N° 4 del Honorable Concejo Municipal, presidida por el Alcalde Sr. **Jorge Luis Pizarro Romero**, y con la Asistencia de los Concejales:

- Sra. Antonieta Sandoval Solís
- Sr. Fernando Gómez Ceballos
- Sr. Javier Fuentes Torrealba
- Sr. Manuel Catalán Aranda
- Sr. Luis Núñez Berríos

Actúa como Ministro de fe. Sra Catalina Chacon Espinoza, Secretario Municipal.

TABLA

I.- Informe Salud, presentado por el Director de Salud, Servicio de Salud Algarrobo.



OFICIO N°: 279/2011/

ANT.: * ASIGNACIÓN ARTÍCULO 45, LEY 19.378
ESTATUTO ATENCIÓN PRIMARIA DE SALUD MUNICIPAL

MAT.: * SOLICITA LO QUE INDICA.

ALGARROBO, MIÉRCOLES 29 DE JUNIO DE 2011.

PARA: SR. JORGE LUIS PIZARRO ROMERO
ALCALDE
I. MUNICIPALIDAD DE ALGARROBO

DE: SR. JAVIER SOBARZO VALLADARES
DIRECTOR DPTO. DE SALUD ALGARROBO.

Junto con saludarlo, mediante el presente, vengo en solicitar a usted someter a aprobación del H. Concejo Municipal la asignación contemplada en el artículo 45 de la Ley 19.378, Estatuto de Atención primaria de Salud Municipal, desde el mes de junio hasta el mes de diciembre de 2011, conforme detalle que a continuación se expone:

ASIGNACIÓN ESPECIAL ART. 45 LEY 19.378				
Cdd.	NOMBRE	N° HORAS	ASIGNACIÓN ART. 45	CARGO
1	6 ABARCA VERA MARIA ELENA	22	50.000	NUTRICIONISTA
2	110 ARANOBIA MARTINEZ TANIA GRACIELA	44	325.000	MEDICO
3	7 GARRASCO VALENZUELA RUTH AURORA	44	70.000	TENS RESIDENTE
4	43 CONTRERAS MENESES JIMENA AURORA	44	60.000	ENFERMERA
5	GRACIELA LIZAMA	44	75.000	ENFERMERA
6	13 MAXIMO CABRERA SANHUEZA	44	70.000	TENS RESIDENTE
7	118 DELUCCHI ROJAS HOWARD ANGELO	35	177.000	MEDICO
8	120 MELONDEZ VALLEJOS NATALIA ANDREA	22	85.000	MEDICO
9	121 MELIPILLAN FIGUEROA VALERIA ANDREA	44	240.000	ENFERMERA
10	41 MERLO PEREZ ANA LAURA	11	85.500	MEDICO
11	85 MOSQUERA CONTRERAS PABLO ROLANDO	44	325.000	MEDICO
12	99 OJEDA GUERRERO KATTY ALEXANDRA	44	325.000	MEDICO
13	55 PENIA SAAVEDRA MAURICIO ESTEBAN	44	70.000	CONDUCTOR
14	42 ROJAS CERDA MARIA VERÓNICA	10	75.000	ENFERMERA
15	28 VERÓNICA ZÚÑIGA CASTILLO	44	22.500	TENS SAPU
16	12 VÍCTOR SOTOMAYOR CASTILLO	44	22.500	TENS SAPU
17	11 VIRGINIA VÁSQUEZ GONZÁLEZ	44	22.500	TENS SAPU
18	8 LAURA FIGUEROA MORAGA	44	22.500	TENS SAPU
19	35 INGRID ARAVENA GARRIDO	44	22.500	TENS SAPU



20	26	EVELYN FUENTES AZOCAR	44	22 500	TENS SAPU
21	128	SOBARZO VALLADARES JAVIER ESTEBAN	44	730 000	DIRECTOR
22	120	SOTO CUADRA RICARDO FELIPE	11	85 500	MEDICO
23	143	JAIMÉ LEPE LOBOS	5	85 500	MEDICO
24	77	TRUJILLO ESCOBAR VICTOR ALEXIS	24	85 500	MEDICO

Esperando una buena acogida a la presente, se despide muy atte

SR. JAVIER SOBARZO VALLADARES
 DIRECTOR
 DEPARTAMENTO DE SALUD ALGARROBO.

JS/vec
 Distribucion
 - Alcalde (1)
 - Archivos (2)

Departamento de Salud

I. Municipalidad de Algarrobo

Objetivo

- Artículo 45
- Asignación de Jefatura de Programas
- Presentación deuda flotante
- Resolver consultas sobre reglamento

• ORGANIGRAMA

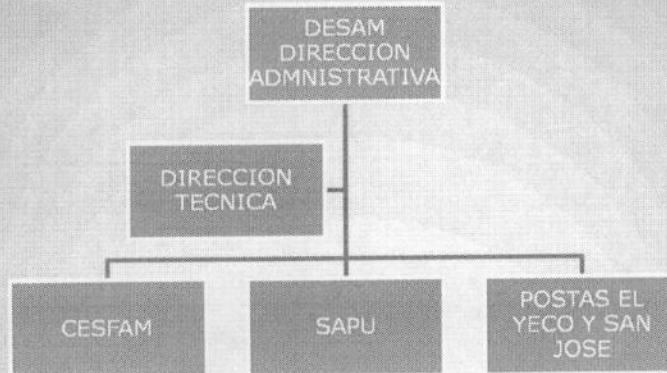

Atención médica de emergencia de 8:00 a 17:00 y SAPU de 17:00 a 8:00

	Lunes	Martes	Miércoles	Jueves	Viernes	Sábado	Domingo
8:00 a 17:00	Dr. Delucchi	Dra. Arancibia	Dra. Meléndez	Dr. Mosquera	Dra. Meléndez	Dr. Figueroa	Dra. Faz
17:00 a 20:00	Dr. Delucchi	Dr. Meléndez	Dra. Meléndez	Dra. Meléndez	Dr. Lepe		
20:00 a 8:00	Dra. Faz	Dr. Trujillo	Dr. Soto	Dr. Trujillo	Dra. Merlo		Dr. Delucchi

ARTICULO 45

La función es:

Artículo 45	Categoría
1,200,000	A médicos
830,000	B enfermeras
	B especial (PACAM)
	B director
	* otros: chofer, residentes posta

PROFESIONALES MEDICOS CESFAM

NOMBRE	CARGA HORARIA	MONTO MENSUAL artículo 45	TIPO DE CONTRATO	ENCARGADO
PABLO MOSQUERA CONTRERAS	44	325,000	REEMPLAZO CONVENIO MISION DE ESTUDIO	SECTOR AZUL
KATTY OJEDA GUERRERO	44	325,000	PLAZO FIJO	SECTOR VERDE
TANIA ARANCIBIA	44	325,000	PLAZO FIJO	SECTOR ROJO
NATALIA MELENDEZ	11	85,500	PLAZO FIJO	MORBILIDAD Y POLI DE CHOQUE
MEDICO	44	325,000	PLAZO FIJO	POLI DE CHOQUE
HOWARD DELUCCHI	9	0	PLAZO FIJO	MORBILIDAD Y POLI DE CHOQUE
TOTAL MENSUAL		1,385,500		
Total a diciembre		9,698,500		

MEDICOS SAPU

NOMBRE	CARGA HORARIA	MONTO MENSUAL	TIPO DE CONTRATO
ANA MERLO PEREZ	11	85,500	PLAZO FIJO
VICTOR TRUJILLO ESCOBAR	24	85,500	PLAZO FIJO
RICARDO SOTO CUADRA	11	85,500	PLAZO FIJO
MAURICIO FIGUEROA MORALES	44	0	REEMPLAZO
NATALIA MELENDEZ	16	0	PLAZO FIJO
MARIA FAZ DEVILLE	12	0	PLAZO FIJO
JAIME LEPE	5	85,500	PLAZO FIJO
HOWARD DELUCCHI	9	177,000	PLAZO FIJO
TOTAL		519,000	
TOTAL A DICIEMBRE		3,633,000	

CATEGORIA B

FUNCIÓNARIO	CARGO	CARGA HORARIA	MONTO MENSUAL	CONTRATO	FUNCIÓNES
MARIA ELENA BARCA VERA	NUTRICIONISTA	22	50,000	INDEFINIDO	ENCARGADA PACAM
JIMENA CONTRERAS MENESES	ENFERMERA	44	50,000	PLAZO FIJO	SECTOR AZUL Y EXAMENES
VALERIA MELIPILLAN FIGUEROA	ENFERMERA	44	240,000	PLAZO FIJO	SECTOR ROJO, VE, SAPU
MARIA ROJAS CERDA	ENFERMERA	12	76,000	INDEFINIDO	SECTOR AZUL
GRACIELA LIZAMA	ENFERMERA	44	76,000	PLAZO FIJO	PNI, TBC SECOR VERDE
JAVIER SOBARZO VALLADARES	DIRECTOR	44	730,000	INDEFINIDO	POR DIRECCION
TOTAL			1,222,000		
TOTAL A DICIEMBRE			8,554,000		

*OTROS

FUNCIÓNARIO	CARGO	HORARIO	MONTO MENSUAL	FUNCIÓNES
MAURICIO PEÑA	CHOFER	24 HORAS	70,000	POR DIFERENCIA SUELDO LEY 20,250
AUXILIARES PARAMEDICOS SAPU		8 A 22 HORAS VALOR 4,500	135,000	BONO LLAMADO TURNO AUXILIAR PARAMEDICO
RUTH CARRASCO VALENZUELA	AUX PARAMEDICO		70,000	RESIDENTE
MAXIMO CABRERA SANHUEZA	AUX PARAMEDICO		70,000	RESIDENTE
TOTAL			345,000	
TOTAL A DICIEMBRE			2,415,000	

ESTUDIO ECONOMICO DE PROPUESTAS DEL ARTÍCULO 45

MOTIVO	REAL A DICIEMBRE	PRESUPUESTO A DICIEMBRE	DISPONIBILIDAD
MEDICOS CESFAM	9,698,500		
MEDICOS SAPU	3,633,000		
CATEGORIA B	8,554,000		
OTROS	2,415,000		
TOTAL	24,300,500	25,676,561	1,376,061

Jefaturas y Programas

Asignaciones de Responsabilidad

1. Deben ser aprobada por Honorable Concejo Municipal
 2. Con un máximo de 9
 3. El porcentaje varía entre el 5 al 15 %
- Actualmente se cancela por jefatura el 10% del sueldo base más la asignación de atención primaria municipal del funcionario.
 - Se contempla en el reglamento de Carrera Funcionaria:
 - Que un funcionario que asume 2 programas o un programa y una jefatura sector recibirá como máximo un 15 % por ambas jefaturas

JEFATURAS	ENCARGADO	MONTO MENSUAL
MATERNAL	CLARISSA TORREALBA	137,839
INFANTIL	JIMENA CONTRERAS	94,323
DEL ADULTO	TANIA ARANCIBIA	99,105
ADULTO MAYOR	PABLO MOSQUERA	99,105
ODONTOLOGICO	MARIO TEJO	58,333
Total a Diciembre		3,420,935

JEFATURAS	ENCARGADO	MONTO MENSUAL
SALUD MENTAL	SILVIA GONZALEZ	141,485
JEFE SECTOR ROJO	CLAUDIA MORALES	88,153
JEFE SECTOR AZUL	PAOLA HERRERA	125,999
JEFE SECTOR VERDE	KATTY OJEDA	99,105
Total a Diciembre		3,183,194

**ESTUDIO ECONOMICO DE PROPUESTAS
JEFATURAS Y PROGRAMAS**

MOTIVO	REAL A DICIEMBRE	PRESUPUESTO A DICIEMBRE	DISPONIBILIDAD
JEFATURAS DE PROGRAMA	6,604,129		
JEFE DE SAPU	567,602		
TOTAL	7,171,731	7,344,586	172,855

EL CONCEJO FINALIZO A LAS 17:30 p.m.



MUNICIPALIDAD DE ALGARROBO
ALCALDE
JORGE LUÍS PIZARRO ROMERO
ALCALDE

EL CONCEJO FINALIZO A LAS 17:30 p.m.

JORGE LUÍS PIZARRO ROMERO
ALCALDE

VÍCTOR SALOMÓN PINTO MUÑOZ
SECRETARIO MUNICIPAL (S)
MINISTRO DE FE